Volumen 5, Número 1, Abril 2012

NOTICIAS

Abrazando nuestro pasado... "la cocina"

Cocina – un lugar especial en los países y culturas de todo el mundo. A través de los siglos, las mujeres han pasado su vida cocinando – preparando la comida para alimentar la mente, el cuerpo y el espíritu de su familia, amigos y, hasta los "huéspedes no invitados", que pudieron haber llegado de sorpresa y, a veces, en gran necesidad.
La cocina es un lugar, donde las personas naturalmente se reúnen, donde fácilmente "comparten sus historias, sus vidas y, hasta las cosas más importantes… comparten sus corazones". El ambiente de descanso de la cocina rápidamente genera confianza e invita a abrir el corazón... a compartir las esperanzas, los sueños y las preocupaciones de nuestra vida diaria.
Imagine al Espíritu trabajando en las conversaciones sencillas de cada día, en aquellas que acontecen hoy al rededor de nuestra mesa de cocina.

Admire las sinceras y profundas transformaciones que pueden surgir cuando "¡dos o más se reúnen en Su nombre!"
Imagine a Juan Pedro Medaille, acompañando los diálogos que se realizan en nuestra propia cocina, cuando nos nescuchamos unas a las otras. ¿Qué nos diría él? O ¿Qué agregaría a la conversación? ¿Cómo saldríamos de este diálogo?

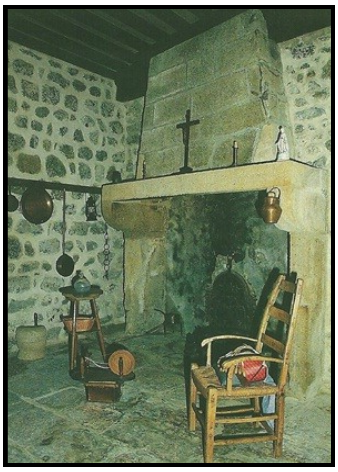

Primera cocina, Hermanas de San José, Puy, Francia

Nutriendo el Presente...

Siguiendo el Intervalo de Invierno del Centro Internacional, Rita Baum y Gracy Thomas acogieron a Claudette Des Forges, Hermana de San José de Orange, que recientemente se unió al equipo del Centro Internacional, iniciando un período de tres años. El Equipo estuvo muy ocupado en su conocimiento mutuo, en la construcción de relaciones, en la reorganización de las responsabilidades y en la planificación de las actividades para el próximo año. Uno de sus grandes intereses es, recoger ideas de las Hermanas de todo el mundo, acerca de cómo podríamos colaborar para mejorar, sustentar y extender nuestra misión, espiritualidad y carisma. Por favor, envíen sus sugerencias e intuiciones por e-mail para: centre.international@wanadoo.fr

Equipo del Centro Internacional 2012 (l.a r.). Hna. Gracy Thomas, ISJ-Lyon; Hna. Claudette Des Forges, CSJ-Orange; Hna. Rita Baum, ISJ-Sto. Agostinho.

Puntos especiales de interés:

- Nuevo Equipo del Centro
- Sabiduría de la Cocina"
- Visitantes del Centro Internacional
- Programas 2012-201
- Enriquecimiento / Oportunidades

Visita de Springfield, Massachusetts

En los últimos días de febrero, recibimos una maravillosa visita que Eileen Kirk, Asociada de las Hermanas de San José, organizó para un pequeño grupo de Springfield, Massachussets.
Eileen dice: "Habiendo estado aquí para el Programa - Eficacia en la misión, en 2010, quedé muy feliz en poder retornar en Febrero 2012, con las **hermanas Glória Corrireau** y **Eleanor Dooley**, junto con la compañera del apostolado, **Patty Kuralowicz**.
Para cada una de nosotras, fue una jornada del espiritualidad repleta de gracia pura.
Somos muy agradecidas por la experiencia, y al Equipo del Centro, por la acogida en la casa congregacional en Le Puy".

-Eileen Kirk, Asociada, ISJ

Hna. Eleanor Dooley, Eileen Kirk, Hna. Gloria Corrireau y Patty Kuralowicz.

Creando un Nuevo Futuro...

En marzo, **Padre Bernard Planche,** almorzó y dialogó con la Comunidad del Centro Internacional. Él desea mantener contacto con el trabajo del Centro Internacional y le gustaría saber más sobre nuestros visitantes. Además de ser el Director de Comunicaciones para la Diócesis de Le Puy, Padre Bernard celebrará la Eucaristia en nuestra parroquia local de Les Carmes y Saint Laurent.

****

Hna. Eluiza Maria, Hermana de San José de Chambery del Brasil, y **Hna. Ieda**, Consejera General de Chambery, quien vive en Roma, se reunirán en el Centro Internacional para planificar el Grupo de Estudios de Chambey, que se realizará en Abril de 2012. Este año marca el 200º Aniversario de fundación de las hermanas de San José de Chambery. La Provincia Norte Americana es una de llas 15 provincias del

mundo que forman una Congregación internacional de aproximadamente 2.000 Hermanas. El centro de la Congregateción está en Roma. Otras Provincias y Regiones están en Bélgica, Bolivia, Brasil, República Checa, Dinamarca, Francia, Alemania, Irlanda, India, Italia, Mozambique, Noruega, Paquistan, Suecia y Tanzania.

¡Felicidades y muchos años!

Centre International Noticias

El fin de semana **la comunidad St. Etienne** . . . reflexiona como comunidad. El centro internacional invita grupos,

Hnas. Rose Marie, Marie-Jean, Marie-Monique, Yvette

comunidades y personal interesadas a pasar un tiempo en el Centro, para

orar,
descansar
y renovarse.

Oportunidades de Programas y Crecimiento Personal

Peregrinación sobre las huellas de nuestros Fundadores

…Una peregrinación hacia nuestra historia pasada, nuestro caminar en el presente y nuestra miranda hacia el futuro. Orientada por **Sheila Holly, ISJ.**

Inicio: **11 de julio del 2012**, en Le Puy. Concluye el **18 de julio**. El programa es ofrecido en Francés, Ingles, y Portugues.

Eficacia en la Misión

...Una oportunidad para laicos, compañeros de ministerio de las Hermanas de San José, de venir a Le Puy en peregrinación e imerción en el espírito original de la Congregación. Será dirigido por **Dolores Clerico, ISJ**. Los participantes harán experiencia de la dimensión global de nuestro carisma a través de un ritmo suave de oración, palestras, compartir vivencias y visitas a lugares históricos. Fecha: **22 a 29 de septiembre de 2012**.

El Pequeño Proyecto en un Universo en desenvolvimiento

… orientado por **Adaikalamary, ISJ-**Lyon India. Ofrecido para las Hermanas de San José y Congregaciones de San José que profesaron en los últimos 15 años. Construyendo relaciones mientras caminamos en nuestra historia, carisma y espiritualidad común – "Que todos sean uno." Ingles/Francés: **08 a 15 agosto 2012**. **Portugués/ Español: 16 a 23 julio 2013**.

Peregrinación, Visitas, Tiempo Sabático

- Peregrinaciones y visitas guiadas para personas individuales o en grupos de 2-13, ofrecidos en varias lenguas.
- Retiros individuales y ayuda durante la jornada.
- Días de reflexión personalizada junto al regazo de nuestra comunidad global de San José.

Inscríbase en: centre.international@wanadoo.fr **Mas detalles: www.centreinternationalssj.org**

Queridas Hermanas,

Con el corazón agradecido quiero AGRADECERLES por sus bondadosas palabras de CONDOLENCIA, ya sea por teléfono o por e-mail, tanto por el fallecimiento de mi hermano Johney, como de mi Madre Bridgit. Sus palabras no fueron solamente de confort, mas sí una fuente de fuerza para mi.

– Gracy

Una bendita Pascua!

El ángel dice a las mujeres: "No tengan miedo. Se que ustedes buscan a Jesús el crucificado. No está aqui; Resucitó, como dicen."
Mt 28, 5-6

La Pascua le de un corazón feliz y su espíritu pueda alegrarse en el Señor Resucitado!

– Rita, Gracy, y Claudette

Formulario de Inscripción Inicial

Queridas Hermanas, Asociados y Compañeros en la Mision,

Bienvenidos a los Programas de 2012-2013 ofrecidos por el Centro Internacional. Por favor, verifique todosl os programas o experiencias que son de su interés y envíe un e-mail para: centre.international@wanadoo.fr
Y, com alegria, le enviaremos informaciones detalladas.
Descripción del Centro Internacional, programas y actividades orientadas. Estas pueden encontrarse en nuestra página de Internet: www.centreinternationalssj.org

Deseo participar en los siguientes programas del Centro. Por favor, reserve un lugar y envíeme informaciones completas.

--------En Peregrinación sobre las huellas de nuestros Fundadores: 11 a 18 de julio de 2012

------- El Pequeño Proyecto: -------- 08 a 15 de agosto de 2012; -------- 16 a 23 de julio de 2013

------- Eficacia en la Misión: 22 a 29 de septiembre de 2012.

Nombre: _____Congregación _____

Dirección _____

E-mail _____

Si usted está interesado en una de las siguientes oportunidades, nós o/a ajudaremos a planejar esta experiência:

_____ visita _____ peregrinación dirigida

_____ retiro _____ tiempo sabático

_____ otro _____

Bendición de Le Puy,
Equipo del Centro Internacional